

E-1/1000

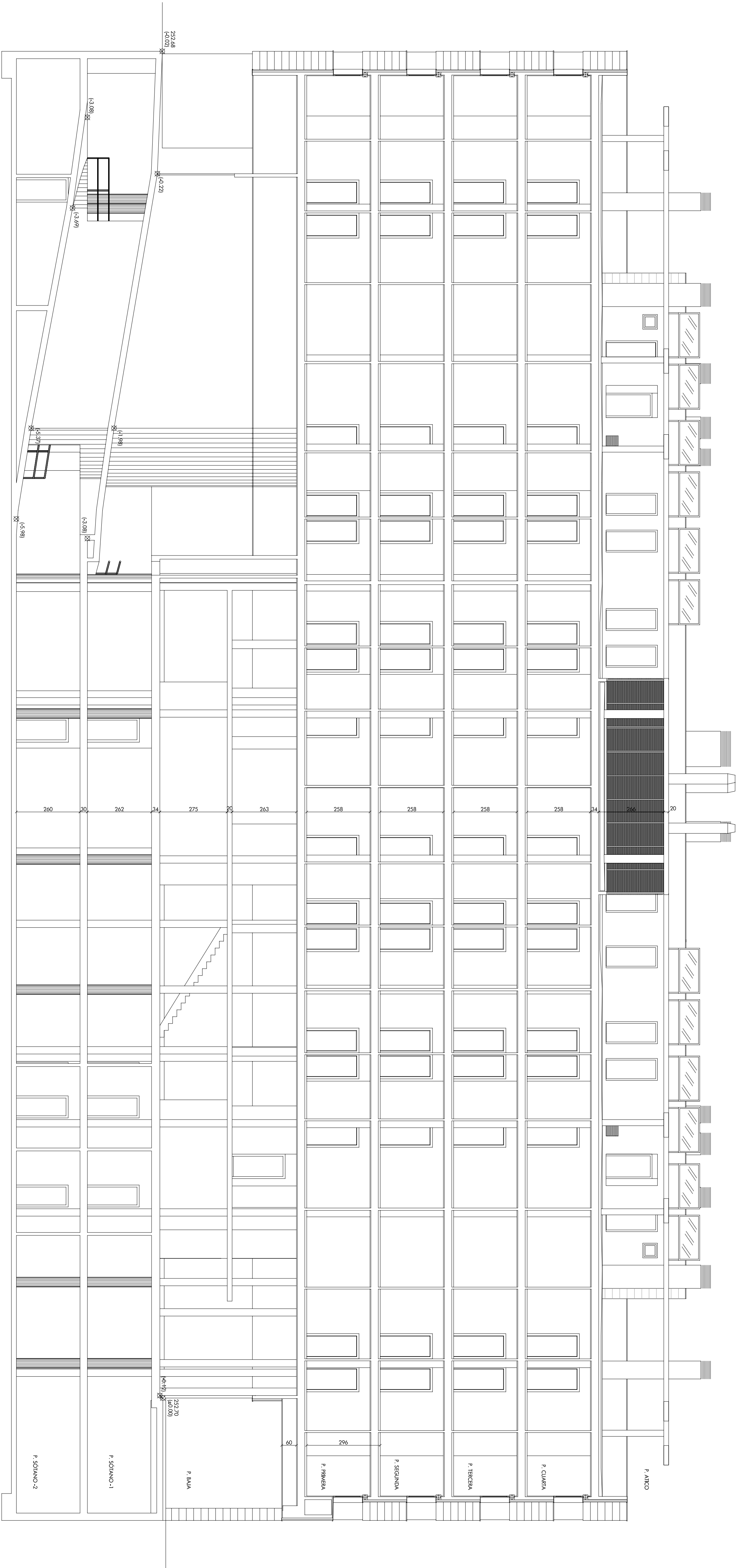

arq21
SECCIÓN LONGITUDINAL DE EDIFICIO DE 96 VIVIENDAS, TRASTEROS Y PLAZAS DE APARCAMIENTO

Emplazamiento	C/FRAY JULIÁN GARCÉS PARCELAS 1C.1, 2C.1 Y 3C.1 DEL PERI AC-34 (ZARAGOZA)
Promotor	Sociedad Municipal de Rehabilitación Urbana de Zaragoza

Fase	PROYECTO BÁSICO Y DE EJECUCIÓN
------	--------------------------------

Arquitectos
Joaquín Lahuerza Casanueva
C/1.ª COA Nº 2015

Jose Mª Lahuerza Casanueva
C/1.ª COA Nº 1722

Jose Maria Ruiz de Temño Bueno
C/1.ª COA Nº 731

Dibujado L.C. Comprobado 1 J.L. fecha SEP-08
Anula a 34 Comprobado 2 J.L.-J.M.L. fecha ENERO-08

ESCALA 1/100
A.34'

06.32.499 - SEPTIEMBRE 2008
SECCIÓN LONGITUDINAL
BLOQUE 3



ARQXXI Arquitectura, Urbanismo y Gestión S.L.
C/Mariano Escar, nº 3, entlo. Edif. - 50007 Zaragoza
Tel: 976 23 84 29 - Fax: 976 30 10 84
arq21@arq21.com